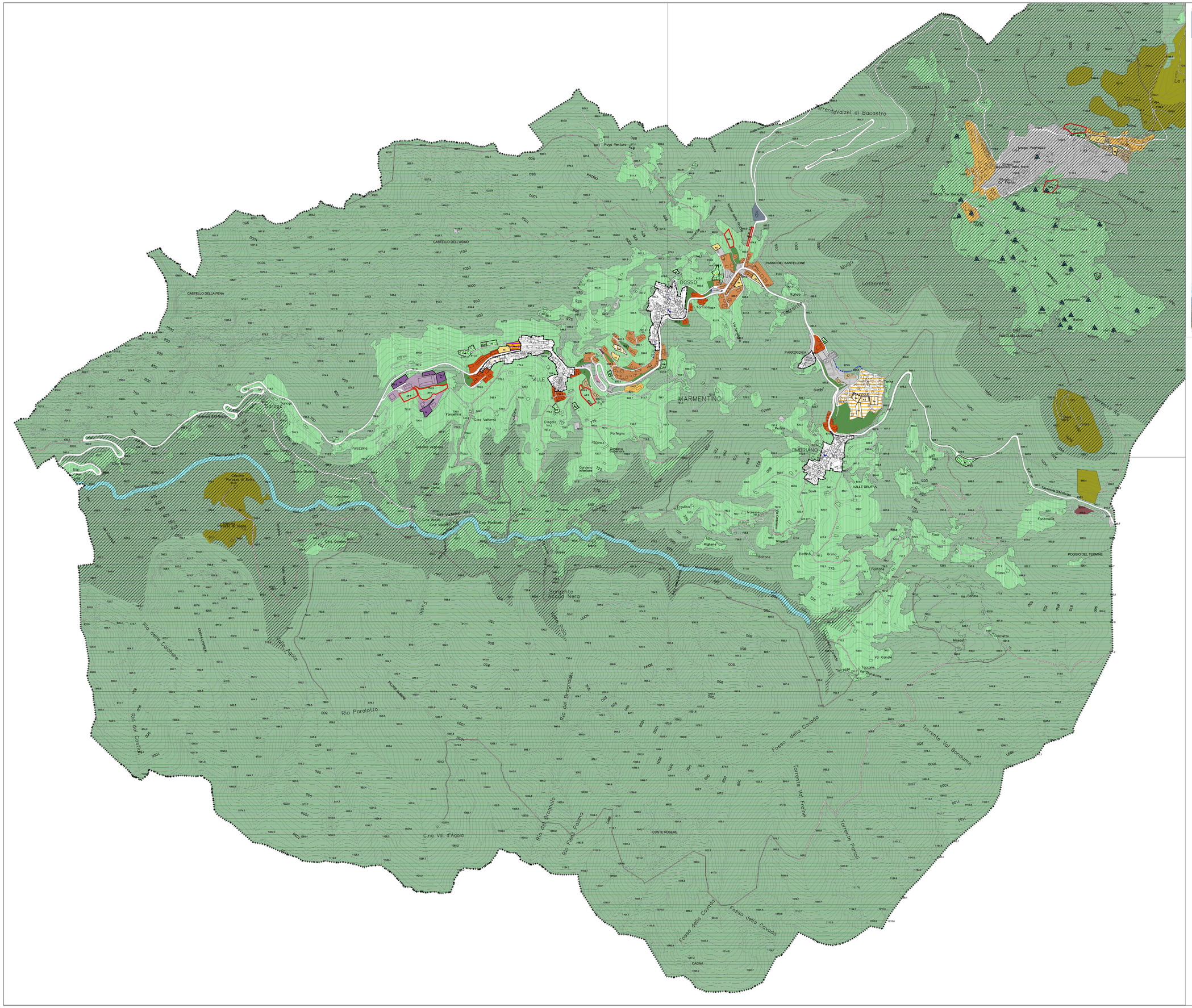

COMUNE DI MARMENTINO
Provincia di Brescia

PIANO DI GOVERNO DEL TERRITORIO
ai sensi della Legge Regionale 11 marzo 2005, n°12

Piano delle Regole	R
Ricognizione e classificazione degli ambiti	13
Territorio comunale — Quadro	c
Tipo di documento	T
Scala grafica	1:5000
Fase: A / Ae / C / Ce	

Il Sindaco - Dott. Zanolini Gabriele

Il Responsabile del Procedimento - Arch. Valgiovio Saverio

Il Segretario - Dott.ssa Mattia Manganaro

Adottato con delibera del C.C. n°.....del.....
Approvato con delibera del C.C. n°.....del.....
Pubblicato sul B.U.R.L. n°.....del.....

PROGETTISTI

Arch. Alessandro Anelotti

Ing. Cristian Brunori

CONSULENTI
Dott. Geol. Mauro Zubani
Dott. Davide Gerevini
Dott. Agr. Diego Balduzzi

COLLABORATORI
Arch. Antonio Lavo
Geom. Raffaella Cavalleri
Geom. Ivan Bertussi
Nicola Letinic

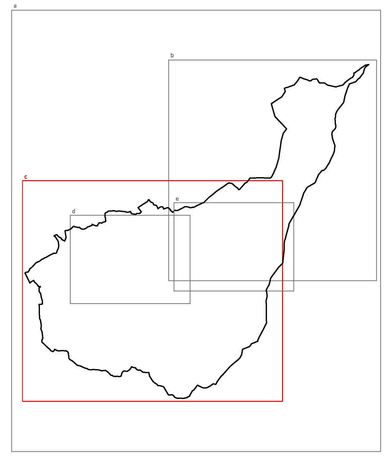

LEGENDA

- Limite amministrativo
- Nuclei di antica formazione
- Ambiti residenziali consolidati - densità alta
- Ambiti residenziali consolidati - densità media
- Ambiti residenziali consolidati - densità bassa
- Ambiti residenziali consolidati di recente edificazione
- R-lett. / R-lett. — Ambiti residenziali soggetti a normativa particolareggiata
- Ambiti residenziali di tutela
- TI-lett. — Ambiti residenziali di tutela soggetti a normativa particolareggiata
- Ambiti di verde privato
- VP-lett. — Ambiti di verde privato soggetti a normativa particolareggiata
- AdT n. — Ambiti di Trasformazione (normati dal Documento di Piano)
- PR-lett. — Ambiti residenziali di riconversione
- Ambiti produttivi consolidati
- P-lett. — Ambiti produttivi soggetti a normativa particolareggiata
- Area edificabile per la realizzazione di centrale di cogenerazione a biomassa autorizzata
- Ambiti destinati a deposito edile
- Ambiti destinati ai distributori di carburante e relative stazioni di servizio
- Attrezzature pubbliche e di interesse pubblico e generale (normati dal Piano dei Servizi)
- Ambiti fluviali
- Ambiti di tutela paesistico-ambientale: boschi
- Ambiti di tutela paesistico-ambientale: prati e pascoli
- Ambiti di tutela paesistico-ambientale: malghe e alpeggi
- A-lett. — Ambiti agricoli soggetti a normativa particolareggiata
- Ambiti di notevole interesse ricettivo
- Edifici soggetti a normativa particolareggiata di carattere ricettivo
- Viabilità pedonale
- Viabilità urbana privata
- Viabilità extraurbana privata
- Viabilità agro-silvo-pastorale
- Viabilità vicinale
- Limitazioni insistenti sugli ambiti